# Scheda tecnica Philips Downlight LED Coreline DN142B Aluminium Bianca 19.2W 2300lm 60D - 840 Bianco Freddo | Ritaglio 200mm - IP20 - UGR<19

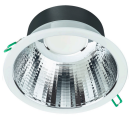

Visualizza il prodotto

## Dati tecnici

| | |
|---|---|
| SKU | 248717 |
| EAN | 8720169502918 |
| Codice Produttore | 8720169502918 |
| Marca | Philips |
| Nome del fabbricante | DN142B 20S/840 PSU-E UGR19 |
| Garanzia Totale di Lampadadiretta | 5 anni |
| Vita Media Utile (ora) | 50000 |

## Informazioni tecniche

| | |
|---|---|
| Luce d'Emergenza | Senza luce di emergenza |
| Inclinabile | No |
| Tecnologia | LED Integrato |
| Sostituto (Watt) | 2x18 |
| Potenza Lampada | 19.2W |
| Voltaggio (V) | 220-240 |
| Dimmerabile | Non dimmerabile |
| Codice Colore | 840 Bianco Freddo |
| Colore della Luce (Kelvin) | 4000 Bianco Freddo |
| Indice di Resa Cromatica (Ra) | 80-89 - Buona resa cromatica |
| Colore Chiaro | Bianco |

| | |
|---|---|
| Impostazione del Colore | **Colore unico** |
| Angolo del Fascio luminoso (gradi) | **60** |
| Flusso Luminoso (Lumen) | **2300lm** |
| Efficienza (Lm/W) | **120** |
| Fattore Potenza | **>0.95** |
| Indice di abbagliamento unificato | **< 19 - per uffici, biblioteche e aule** |
| Copertura Ottica | **PC (Policarbonato)** |
| Tipo di Prodotto | **Downlight LED** |

## Dettagli sulla plafoniera

| | |
|---|---|
| EOC8 | **50291800** |
| Montaggio | **Incasso** |
| Spazio richiesto (mm) | **200** |
| Protezione da solidi e liquidi | **IP20** |
| Protezione da impatti | **IK02 - 0.20 Joule** |
| Temperatura di Lavoro | **Da – 20 a + 40** |
| Alloggiamento | **Alluminio** |
| Colore dell'Apparecchio | **Bianco** |
| Connessione Infisso | **PI [Connettore a pressione a 4 poli]** |

## Dimensioni

| | |
|---|---|
| Altezza (mm) | **105** |
| Diametro (mm) | **216** |

## Informazioni sul sensore

| | |
|---|---|
| Tipo di sensore | **Nessun sensore** |